

ISTITUTO PARITARIO LA MAIUSCOLA
Natura giuridica srl Inpresa sociale
Via P. Giannangeli 15 Città Sant'Antimo CAP 80029
Codice meccanografico:
scuola primaria NA1E19600L
scuola dell'infanzia NA1A36500R

A tutti gli interessati
 Sito web
 Atti

**OGGETTO: PUBBLICAZIONE DATI DI TRASPARENZA AI SENSI DEL DECRETO-
 LEGGE 25 MAGGIO 2021, N. 73 (IN GAZZETTA UFFICIALE - N. 123 DEL 25 MAGGIO
 2021), COORDINATO CON LA LEGGE DI CONVERSIONE 23 LUGLIO 2021, N. 106,
 RECANTE: «MISURE URGENTI CONNESSE ALLA EMERGENZA DA COVID-19, PER
 LE IMPRESE, IL LAVORO, I GIOVANI, LA SALUTE E I SERVIZI TERRITORIALI»**

In ottemperanza alla Legge 23 luglio 2021, n.106, art. 58 comma 5, di cui all'oggetto, si comunicano i seguenti dati:

ORGANIZZAZIONE INTERNA, ALL'ARTICOLAZIONE DEGLI UFFICI E	
Legale rappresentante	<i>D'AGOSTINO PASQUALINA</i>
Coordinatore	<i>D'AGOSTINO PASQUALINA</i>
N° sezioni scuola dell'infanzia:	4
N° classi scuola primaria:	5
N° Nido/Sez. Primavera	1
N° insegnanti scuola dell'infanzia	5
N° insegnanti scuola primaria	11
N° personale ATA (amministrativi)	4
N° personale ATA (collaboratori scolastici)	5
N° Educatori nido/sez. primavera	4

ORGANIGRAMMA:

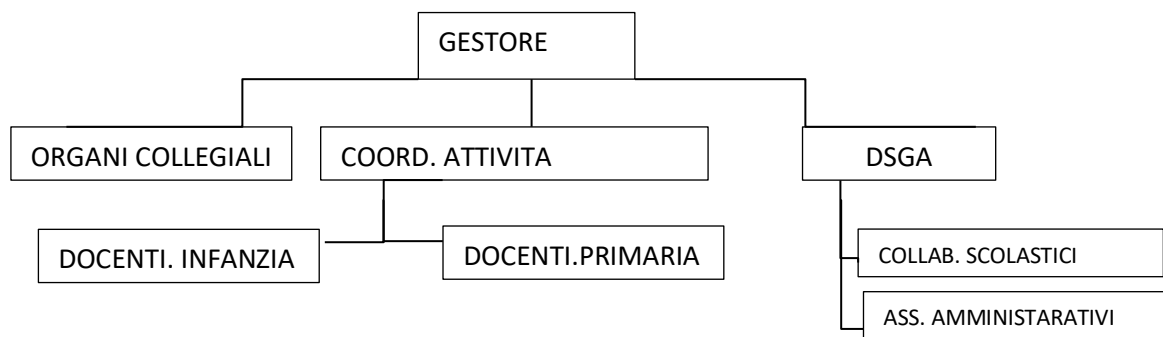

INCARICHI DI COLLABORAZIONE O CONSULENZA*

Profilo	Nominativo	Estremi atto di conferimento incarico	Compenso
CONSULENTE FISCALE	Dott. Paolo Russo	Incarico prot. 75. del 31/12/014	4000,00
CONSULENTE DEL LAVORO	Studio Ronga Basolillo	Incarico prot. 68. del 01/07/1999	7000,00
RSPP	D'Agostino Pasqualina	Incarico prot. 16. del 11/02/2019	000000
DPO	D'Agostino Michele	Incarico prot. 50 del 17/09/2018	000000
CONSULENTE SICUREZZA	Miva Consulting srl	Incarico prot. 7. del 10/01/2019	700,00
CONSULENTE HACCP	ELIOS SRL	Incarico prot. 15. del 20/10/2008	650,00

**I Curricula e gli atti di conferimento incarico/contratto sono depositati agli atti della scuola*

COSTO DEL PERSONALE	
Costo complessivo annuale del personale dipendente (esercizio 2022)	euro: 511.665,00.
Tasso di assenza	2%
N° insegnanti scuola infanzia part time	5
N° insegnanti scuola primaria part time	2
N° ATA part time	2

PERSONALE A TEMPO DETERMINATO	
N° insegnanti infanzia	0
N° insegnanti primaria	2
N° assistenti amministrativi	1
N° collaboratori scolastici	0
N° educatori	0

DATI DI BILANCIO/RENDICONTO
<i>1. IL BILANCIO E GLI ALLEGATI SONO DEPOSITATI ANNUALMENTE PRESSO LA C.C.I.A.A. DI NAPOLI</i>
BENI IMMOBILI
I locali delle attività, ubicati in SANT'ANTIMO sono utilizzati a seguito di atto di locazione

Data 29/06/2023_

FIRMA

Il Legale Rappresentante

